Etablissements Hospitaliers du Nord Vaudois

COMMUNIQUÉ DE PRESSE
Pour diffusion immédiate

COUPES BUDGÉTAIRES CANTONALES

# Les eHnv achèvent leur réorganisation en préservant les prestations de soins

Yverdon-les-Bains, le 26 novembre 2026 – **Après plus d'une année de préparation, les Établissements hospitaliers du Nord vaudois (eHnv) achèvent leur réorganisation, engagée pour répondre à un effort d'économies de 4,6 millions de francs en 2026. Au total, 116 lits ont été transférés entre les différents sites hospitaliers, permettant notamment la fermeture de l'Hôpital de Chamblon. Malgré l'ampleur des transformations, l'ensemble des prestations de soins a été préservé et les délais définis ont été respectés. Cette réorganisation constitue une étape majeure vers le retour à l'équilibre financier des eHnv.**

**Pour la patientèle : une offre de soins préservée et des prestations regroupées**

La réorganisation a permis de regrouper plusieurs activités hospitalières afin d'optimiser l'utilisation des infrastructures, sans supprimer de prestations de soins. La médecine interne et les soins continus ont été centralisés à Yverdon-les-Bains au printemps 2026, tandis que les activités de réadaptation ont été réorganisées entre Yverdon et Orbe. 116 lits ont été transférés sur d'autres sites des eHnv, sur un total de 292 lits exploités en stationnaire. Le Centre ambulatoire d'urgence de Saint-Loup a également adapté sa mission et accueille désormais les patients présentant des urgences de faible à moyenne gravité, tous les jours de 9h à 19h.

Ces changements se sont accompagnés de nombreux travaux d'aménagement des locaux, ainsi que du déménagement de plusieurs unités et consultations au sein des bâtiments. Ils ont abouti à la fermeture de l'Hôpital de Chamblon le 29 octobre 2026, dont les activités ont été transférées vers les autres sites des eHnv.

**Pour les équipes : une réorganisation anticipée et accompagnée**

Dès l'été 2025, les eHnv ont mis en place une gouvernance de projet associant la Direction, les responsables médicaux et soignants, les équipes du terrain et les services concernés. Des groupes de travail ont étudié les différentes mesures envisagées, leur faisabilité, leurs conséquences sur les activités et les économies attendues. Cette démarche participative a notamment permis d'adapter certains projets aux réalités opérationnelles et financières.

Le regroupement de prestations similaires sur les différents sites hospitaliers a permis l'économie d'environ 40 postes, mais seuls 3 licenciements ont été nécessaires. L'anticipation des changements et

Catia Luperto | Responsable communication
Rue de Plaisance 2 | 1400 Yverdon-les-Bains
078 805 70 26 | medias@ehnv.ch

les mesures d'accompagnement mises en place ont permis de limiter les conséquences sur l'emploi, notamment en privilégiant les possibilités de mobilité et de réaffectation au sein de l'institution.

Les équipes ont été régulièrement informées de l'avancement du projet et associées à la préparation des déménagements. Leur engagement a été déterminant pour assurer la continuité des soins tout au long de cette période de transformation.

**Pour les finances : une étape décisive vers le retour à l'équilibre**

La réorganisation répond à un effort d'économies de 4,6 millions de francs pour 2026, comprenant 2,1 millions de réduction des subventions cantonales, 500'000 francs de diminutions indirectes de financement et 2 millions de francs liés au plan de retour à l'équilibre des eHnv.

Les mesures engagées visent principalement à réduire les coûts d'exploitation par une meilleure utilisation des infrastructures et le regroupement des activités. Les choix ont été guidés par leur efficacité financière, tout en veillant à préserver la qualité et l'accessibilité des prestations.

Alors que le budget 2027 est en cours de finalisation, le retour à l'équilibre financier demeure l'objectif prioritaire de l'institution. La réorganisation 2026 constitue une étape majeure pour assurer durablement les missions hospitalières des eHnv au service de la population du Nord vaudois.

**Annexe**

Carte des prestations des eHnv après la réorganisation (ici en miniature)

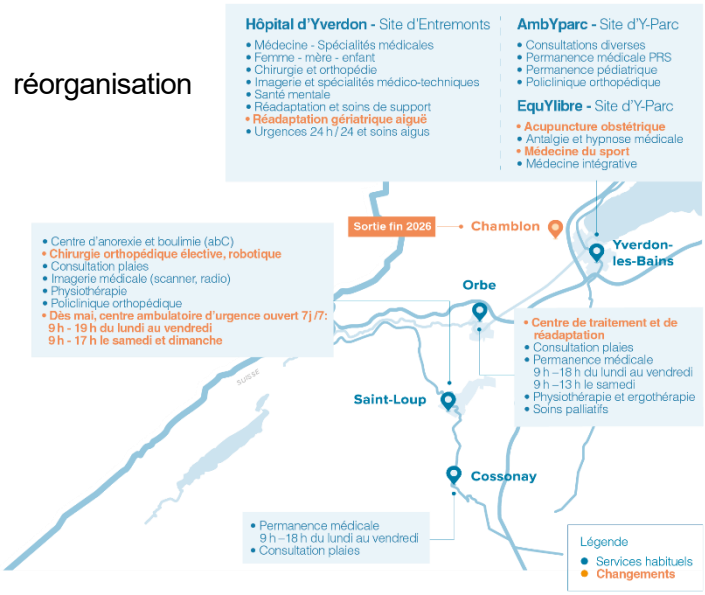


**Contact pour les médias**

Catia Luperto, Responsable communication, 024 424 53 14, medias@ehnv.ch